

"Шортанды ауданының сәулет және қала құрылысы бөлімі" ММ(Республика маңызы бар қаланың/облыс маңызы бар қаланың/ауданның сәулет және қала құрылысы басқармасы/
бөлімі)**ГУ "Отдел архитектуры и градостроительства Шортандинского района"**

(Управление/отдел архитектуры и градостроительства города республиканского значения/города областного значения/района)

**Жылжымайтын мүлік объектісінің мекенжайын нақтылау туралы анықтама
Справка об уточнении адреса объекта недвижимости**

«Мекенжай тіркелімі» АЖ / ИС «Адресный регистр»

(жылжымайтын мүлік нысаны / объект недвижимости)

| | | |
|---|---|--|
| Тұрақты тіркеу адресі: Постоянный адрес регистрации: | Қазақстан Республикасы, Ақмола облысы, Шортанды ауданы, Петров ауылдық округі, Белое Озеро ауылы, Достық көшесі, ғимарат 30Б | Республика Казахстан, область Акмолинская, район Шортандинский, сельский округ Петровский, село Белое Озеро, улица Достык, здание 30Б |
| Мекенжайдың тіркеу коды: Регистрационный код адреса: | 0201600045965990  | |
| Объектінің сипаттамасы: Описание объекта: | школа | |
| Объектінің санаты: Категория объекта: | ҒЫЛЫМ, БІЛІМ БЕРУ ЖӘНЕ ТӘРБИЕЛЕУ НЫСАНДАРЫ | ОБЪЕКТЫ НАУКИ, ОБРАЗОВАНИЯ И ВОСПИТАНИЯ |
| Кадастрлық нөмірі: Кадастровый номер: | 01-012-053-002 | |
| Тіркеу күні: Дата регистрации: | 08.02.2016 | |
| Негіздеме құжат: Документ основание: | Сәулет және қала құрылысы бөлімінің бұйрығы № 35 от 08.02.2016 | Приказ отдела архитектуры и градостроительства № 35 от 08.02.2016 |
| Берілген күні: Дата выдачи: | 11.02.2020 | |

АН № 000943

Жер участкесінің кадастрлік нөмері **01-012-053-002**

Жер пайдаланушы **Шортанды аудандық білім бөлімінің «Елизаветградская негізгі мектебі» мемлекеттік мекемесі, Қазақстан Республикасы, Ақмола облысы, Шортанды ауданы, Белое Озеро ауылы.**

Жер участкесіне тұрақты жер пайдалану құқығы

Жер участкесінің алаңы **1,1330 га.**

Жер участкесінің пайдалану нысаны **объектіге қызмет көрсету**

Жер участкесінің пайдаланудағы шектеулер мен ауыртпашылықтар **жүйелі объектілерге кіру**

Жер участкесінің бөлінілуі **бөлінеді**

Актінің берілу негізі **Шортанды ауданы әкімдігінің 2004 жылғы, 17 наурыздағы, №а-4/53 қаулысы**

Кадастровый номер земельного участка **01-012-053-002**

Землепользователь **Государственное Учреждение «Елизаветградской основная школа» отдела образования Шортандинского района, Республика Казахстан, Ақмолинская область, Шортандинский район, село Белое Озеро**

Право постоянного землепользования на земельный участок

Площадь земельного участка **1,1330 га.**

Целевое назначение земельного участка **для обслуживания объекта**

Ограничения в использовании и обременения земельного участка

доступ к линейным объектам

Делимость земельного участка **делимый**

Основание выдачи акта **Постановление акимата Шортандинского района**

№ а-4/53 от 17 марта 2004 года

АН № 000943

Жер участкесінің ЖОСПАРЫ

ПЛАН земельного участка

Участкесінің орналасқан жері **Қазақстан Республикасы, Ақмола облысы, Шортанды ауданы, Белое Озеро ауылы**

Местоположение земельного участка **Республика Казахстан, Ақмолинская область, Шортандинский район, село Белое Озеро.**

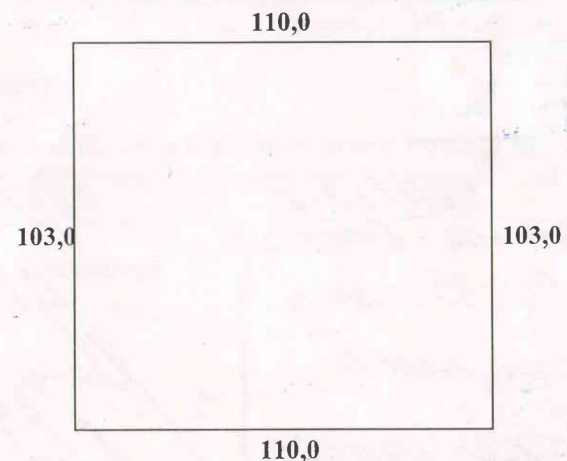

МАСШТАБ 1:2000

Жер участкелерінің бөтен меншік иелері және жер пайдалаушылары
Посторонние собственники земельных участков и землепользователи

| Жоспардағы № на плане | Жер участкаларының меншік иелерінің және жер пайдалаушылардың атауы Наименование собственников земельных участков и землепользователей | Колемі, гектар Площадь, га |
|-----------------------|---|-------------------------------|
| | Жок нет | |
| | | |
| | | |
| | | |
| | | |

Осы акт жер теліміне куқығын, тұрақты жер пайдалану куқығын беретін актілер
Жазылатын кітапта № 6918 болып жазылды.

Тіркеу 15

Косымша: жок

Запись о выдаче настоящего акта произведена в книге записей актов на право
Собственности на земельный участок, право постоянного землепользования
за № 6918 06/11/2004 06-12/2

Приложение: нет

Тіркеуші: Байғатаев

Басшы М.О. М.Н. Байғатаев

Шортанды аудандық жер ресурстарын басқару комитеттің төрағасы
Председатель Шортандинского районного комитета по управлению земельными ресурсами

Кошкарбаев Б.Б.

"01" сентября 2004 года



ТҰРАҚТЫ ЖЕР ПАЙДАЛАНУ
ҚҰҚЫҒЫН БЕРЕТІН

АКТ

НА ПРАВО ПОСТОЯННОГО
ЗЕМЛЕПОЛЬЗОВАНИЯ

Жер участкесінің куқығын тіркеу туралы белгісі.
Отметка о регистрации права на земельный участок.

**ТІЗБЕСІ
ОПИСЬ
ДОКУМЕНТОВ, НАХОДЯЩИХСЯ В ДЕЛЕ**

кошесіндегі _____ Шортандинский район с. Белое Озеро _____
 по улице _____ Елизаветградская ОШ _____
 үй № _____
 дом № _____
 пәтер № _____
 кв. № _____

| № п/п | қағаздын мазмұны содержание документов | парақ саны кол-во листов | бет № № страницы | ескерту примечание |
|----------|---|-----------------------------|---------------------|-----------------------|
| 1 | | | | |
| 2 | Опись | 1 | 1 | |
| 3 | | | | |
| 4 | Ф-2 | 2 | 2,3,4,5 | |
| 5 | | | | |
| 6 | Чертеж | 1 | 6 | |
| 7 | | | | |
| 8 | Экспликация | 1 | 7 | |
| 9 | | | | |
| 10 | | | | |
| 11 | | | | |
| 12 | | | | |
| 13 | | | | |
| 14 | | | | |
| 15 | | | | |
| 16 | | | | |
| 17 | | | | |
| 18 | | | | |
| 19 | | | | |
| 20 | | | | |
| 21 | | | | |
| 22 | | | | |
| 23 | | | | |
| 24 | | | | |
| 25 | | | | |
| 26 | | | | |
| 27 | | | | |
| 28 | | | | |
| 29 | | | | |
| 30 | | | | |
| 31 | | | | |

ЖШС «Строй-проект-инвентаризация» ТОО «Строй-проект-инвентаризация»
техникалық төлқұжаты (Ф-2) /технический паспорт (Ф-2)
Тіркелетін жылжымайтын мүлік нысандарының (коппәтерлі тұрғын үйлер,
офистар, өнеркәсіп, сауда нысандары және т.б.)
На регистрируемые объекты недвижимости (многоквартирные, жилые дома,
офисы, промышленные, торговые объекты и т.п.)

1. Қазақстан Республикасы/Республика Казакстан
2. Обласы/ Область Акмолинская _____
3. Қала (ауыл, елді-мекен)/Город (поселок, населенный пункт) _____
4. Ауданы/Район Шортандинский район с. Белое Озеро Елизаветградская ОШ
5. Кадастрлық нөмірі/Кадастровый номер _____
6. Көшесі/Улица _____
7. Үйдің нөмірі/Номер дома _____
8. Инвентарлық нөмір/Инвентарный номер _____
9. Кордың категориясы/Категория фонда Школа « А» _____

| Тізілімнің нөмірі Номер реестра | Меншік иесі (кор қолданушы) Собственники (фондодержатели) | Құқықтың туындауы Возникновение права |
|------------------------------------|--|--|
| | | |
| | | |
| | | |
| | | |
| | | |
| | | |
| | | |
| | | |
| | | |
| | | |

Жалпы мәлімет
Общие сведения

| | | | |
|---|------------------------------------|--|------------------------------------|
| 1. Жобаның сериясы, түрі Серия, тип проекта | <input type="text"/> | 8. Басқа алаңы Площадь вспомогат. помещений | <input type="text" value="218,3"/> |
| 2. Қабаттың саны Число этажей | <input type="text" value="1"/> | 9. Пәтердің саны Число квартир | <input type="text"/> |
| 3. Құрылыстың алаңы Площадь застройки | <input type="text" value="515"/> | 10. Бөлменің, жайдың саны Число помещений, комнат | <input type="text" value="15"/> |
| 4. Ғимараттың көлемі Объем здания | <input type="text" value="1803"/> | 11. Қабырғал-н материалы Материал стен | <input type="text" value="блок"/> |
| 5. Жалпы алаң Общая площадь | <input type="text" value="403,5"/> | 12. Салынған жылы Год застройки | <input type="text" value="1988"/> |
| 6. Лоджияның, балқан-ң алаңы және т.б. Площ. балкона, лоджий и т.п. | <input type="text"/> | 13. Физик-қ төзу Физич. износ % | <input type="text" value="17"/> |
| 7. Негізгі алаң Осн. площадь | <input type="text" value="185,2"/> | | |

Төлқұжат құрылды
Паспорт составлен на « 20 сентябре, 2005 года

Директоры _____
Директор А.Н. Казыбеков
подпись



Аланды бөлу / Распределение площадей

| № п/п | | Жекелеген пәтерде В отдельн. квар. | Коридор үлгідегі жайларда В помещ. корид. типа | Қонақүйлерде В гостиницах | Жатақханада В общих | Жалпы алаңның санынан Из общего числа площади | | | | Сан бойынша пәтерді болу Распределение квартир по числу комнат | | | | |
|-------|--|------------------------------------|--|---------------------------|---------------------|---|----------------------|---------------------------------|----------------------|--|-----------------|------------------|-----------------|-----------------|
| | | | | | | Мансардта В мансард. | Жертөледе В подвалах | Цокольдық қабатта В цок. этажах | Барактр да В бараках | 1-бөлм 1-комн. | 2-бөл-і 2-комн. | 3-бөлм-і 3-комн. | 4-бөл-і 4-комн. | 5-бөл-і 5-комн. |
| 1 | Тұрғын пәтердің саны Кол-во жилых квартир | | | | | | | | | | | | | |
| 2 | Тұрғын бөлменің саны Кол-во жилых комнат | | | | | | | | | | | | | |
| 3 | Жалпы(пайдалы) алаң ш.м. Общая площадь, кв.м. | | | | | | | | | | | | | |
| 4 | Тұрғындық алаң ш.м. Жилая площадь, кв.м. | | | | | | | | | | | | | |

Тұрғындық емес жайлар / Нежилые помещения

| Алаңы Площадь | Тұрғындық емес жайлардың тұрғ. алаңы Жилая площадь нежил. помещения | Саудалық Торговля | Өнеркәсіптік-өндірістік құрылыстары Промышленно-производственных зданий и сооружений | Қоймалық Складская | Тұрмыстық қызмет көрсету Бытового обслуживания | Гараждар Гаражи | Ұйымдар, мекеме, ғылыми, банкі, қоғам басқармалары және т.б. Организаций и учреждений управления, научных, банковских, общественных и т.п. | Қоғамдық тамақтандыру Общественного питания |
|----------------------------|--|----------------------|---|-----------------------|---|--------------------|---|--|
| 1 | 2 | 3 | 4 | 5 | 6 | 7 | 8 | 9 |
| Негізі Основная | | | | | | | 37.3 | |
| Көмекші Вспомогательная | | | | | 16.3 | | | |

| Алаңы Площадь | Халық ағарту мекемелері Учреждений народного образования | Көлік құрылыстары мен гимараттары Транспортных зданий и сооружений | Емдік белгідегі денсаулық сақтау Здравоохранения, лечебного назначения | Дене тәрбиеспорттық Физкультурно-спортивная | Өнер және мәдениет мекемелері Учреждений культуры и искусства | Инженерлік желісінің құрылысы Сооружений и инженерных сетей | Басқалар Прочие | Барлығы Всего |
|----------------------------|---|---|---|--|--|--|--------------------|------------------|
| | 10 | 11 | 12 | 13 | 14 | 15 | 16 | 17 |
| Негізі Основная | 147,9 | | | | | | | |
| Көмекші Вспомогательная | | | | | | | 202,0 | 185,2 |

Всего :403.5

Инженерлік жабдықтарды және конструкциялық элементтерді техникалық сипаттау
Техническое описание конструктивных элементов
и инженерного оборудования

| № п/п | Конструкциялық элементтердің атаулары Наименование конструктивных элементов | Конструкц-к элементтерді Сипаттау Описание констр. элем. (материал, отделка и т.д.) | Техникалық жағдайы (шірік, жарық және т.с.) Техническое состояние (осадки, гниль, трещины и т.д.) | Ескеру % Износа | Ағымдағы өзгеріс Текущие изменения | |
|-------|--|---|---|--------------------|---------------------------------------|--|
| 1 | 2 | 3 | 4 | 5 | 6 | |
| 1 | Іргетасы Фундамент | блок | хорошее | 17 | | |
| 2 | а) сыртқы және ішкі қабырғалары/ наружные и внутренние стены | блок | хорошее | 17 | | |
| | б) перегородки | блок | хорошее | 17 | | |
| 3 | Жабық-тары Перекрытия | шатырдағы чердачное Қабаттың арасындағы междуэтажное | плиты | хорошее | 17 | |
| 4 | Үйдің тобесі Крыша | мягкая | хорошее | 17 | | |
| 5 | Еденде рі Полы | 1 қабаттың 1-го этажа Кейінгі қабаттың Последующих этажей | бетонные | хорошее * | 17 | |
| 6 | Қуыстары Проемы | терезе окна есік двери | 2-е створч. филенчат. | хорошее хорошее | 17 17 | |
| 7 | Ажарлау жұ Отделочные работы | внутренние наружные | ошт.\поб.\окр. ошт.\поб.\окр.* | хорошее | 17 | |
| 8 | Горячее водоснабжение | | | | | |
| 9 | Водопровод | | | | | |
| 10 | Канализация | | | | | |
| 11 | Электроосвещение | + | | | | |
| 12 | Отопление | печное | | | | |
| 13 | | печное газовое | | | | |
| 14 | | от ТЭЦ (центральное) | | | | |
| 15 | | от АГВ | | | | |
| 16 | | От индивидуальной топливной установки | на газе | | | |
| 17 | | | на твердом топливе | | | |
| 18 | | От районной котельной | на газе | | | |
| 19 | | | на твердом топливе | | | |
| 20 | | Разные работы | | Итого: | 17-20 | |

Перечень документов, прилагаемых к техническому паспорту

1. Поэтажные планы _____
 2. экспликация к поэтажным планам _____
 3. особые отметки _____
- _____
- _____

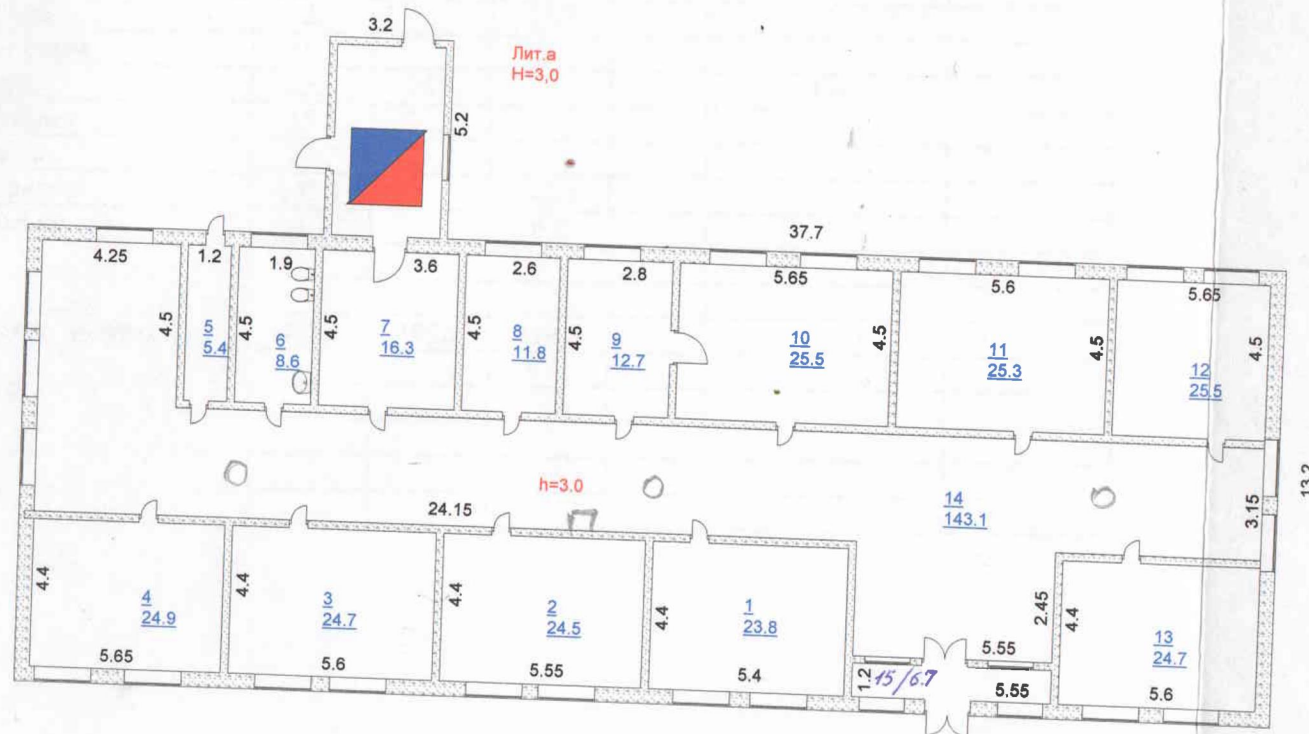

Лит.а
Н=3,0

Лит.А
Н=3,5

h=3.0

АТҚАРҒАН ТЕХНИК *[Signature]*
2005 ж. *20 сентябе*

